

# Corso intensivo teorico pratico in ecografia ostetrico-ginecologica

con il patrocinio di

**SIEOG**

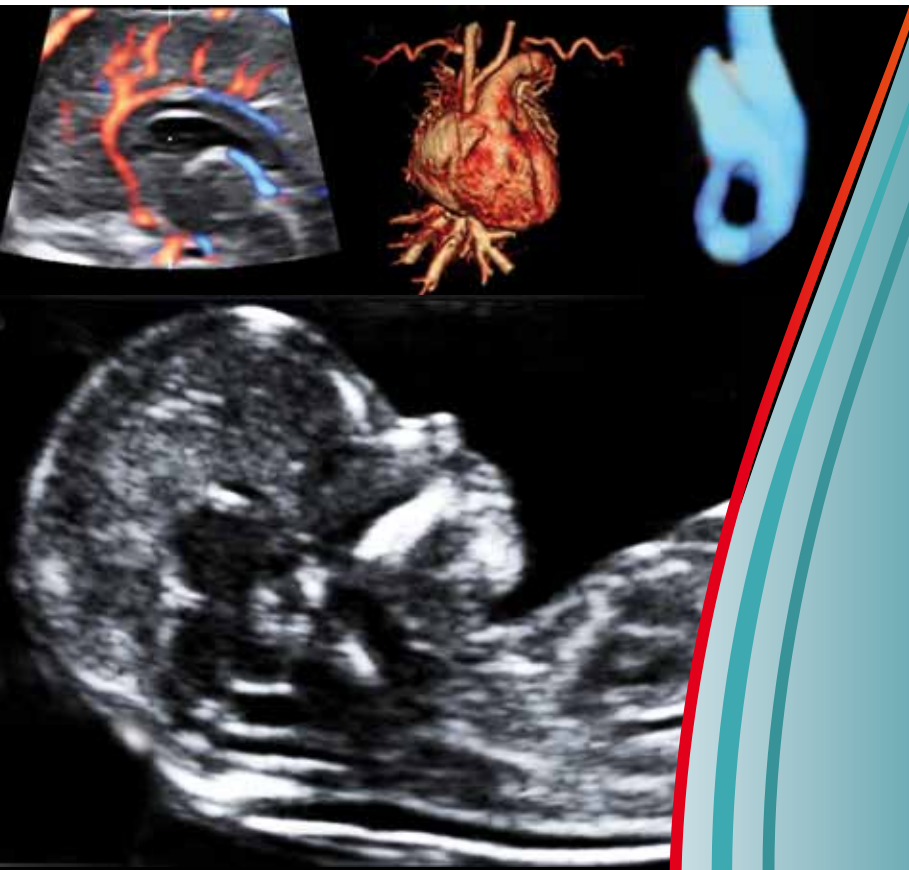

U. O. D. Medicina Fetale  
e Diagnosi Prenatale  
Ospedale Di Venere e Sarcone ASL Bari

*Trani, 24-25 Novembre 2011*

**Q**uesto corso intensivo teorico- pratico è stato articolato per cercare di esaudire le richieste di molti colleghi che quotidianamente si confrontano con esami e diagnosi ecografiche che sono spesso fonte di dubbi e quesiti. Abbiamo pensato di focalizzare la nostra attenzione in queste giornate di studio su alcuni importanti temi di interesse non solo scientifico, ma anche pratico. Abbiamo affidato ad alcuni tra i maggiori esperti nazionali del settore il compito di illustrare le modalità di approccio allo studio ecografico del feto normale e patologico.

Le sessioni principali focalizzeranno l'attenzione sullo studio del cervello, del cuore fetale, del I trimestre di gestazione e sul significato diagnostico delle nuove tecnologie. Saranno affrontate le problematiche legate all'esame di questi 2 organi e delle loro patologie principali. Per una articolazione ottimale ci sarà anche un confronto, alla fine di entrambe le sessioni, rispettivamente con il neuroradiologo e il cardiologo pediatra che valutano questi organi anche dopo la nascita.

Il terzo tema affrontato sarà quello relativo all'utilizzo dell'ecografia nel I trimestre di gravidanza, specie ai fini di un corretto inquadramento del rischio cromosomico fetale, nonché alla gestione di questi stessi feti. A distanza di circa vent'anni dall'introduzione dei primi articoli su questo argomento, si cercherà di esaminare le attuali ricadute cliniche in questo ambito.

Infine si cercherà di fare il punto sul ruolo attuale delle nuove tecnologie (incluso il 3D e la risonanza magnetica) in presenza di un sospetto ecografico di patologia fetale evidenziata con la metodica convenzionale.

Per consentire un miglioramento delle conoscenze degli iscritti e un momento didattico ottimale, un ampio spazio sarà dato alla parte pratica e al confronto diretto con i docenti. Infatti, oltre alle Demo live e ai casi clinici di cui si discuterà durante il Corso, sarà offerta la possibilità ai discenti che lo richiedono, per un massimo di 60 medici, di partecipare sabato 26 Novembre agli esami ecografici sulle gestanti. Per le ragioni precedentemente riportate le iscrizioni saranno selezionate dal punto di vista numerico così come le eventuali richieste di partecipazione alla giornata di Sabato 26 Novembre.

È necessario a tal fine contattare la Segreteria Organizzativa per la conferma dell'avvenuta iscrizione.

Cornice dell'evento sarà l'incantevole città di Trani.

Paolo Volpe

## **SEGRETERIA SCIENTIFICA**

Dott. Campobasso G., Dott.ssa De Robertis V.

Dott. Rembouskos G., Dott.ssa Tempesta A.

Dott. Campobasso G. - Tel. 335/8236224 gianlucacampobasso@hotmail.com

Dott.ssa De Robertis V. - Tel 333/3569192 derobertis\_v@libero.it

# Giovedì 24 Novembre 2011

08.30 Registrazione dei partecipanti  
Saluti e presentazione del Corso

## I SESSIONE

### *L'esame ecografico del cervello fetale: normalità e patologia*

Moderatori: Tajani E. (Terlizzi), Volpe P. (Bari)

- 09.00 **La valutazione ecografica del cervello nell'esame di screening delle anomalie fetali: quali scansioni effettuare e limiti**  
D'Addario V. (Bari)
- 09.20 **Il neurosonogramma fetale: indicazioni e modalità di esecuzione**  
Paladini D. (Napoli)
- 09.40 **Agenesia del corpo calloso e assenza del setto pellucido**  
Volpe P. (Bari)
- 10.05 **La ventricolomegalia cerebrale borderline: work-up diagnostico e prognosi**  
Pilu G. (Bologna)
- 10.30 **Discussione e Take Home messages**  
Tajani E. (Terlizzi), Volpe P. (Bari)
- 10.50 *Coffee break*

## II SESSIONE

### *Le anomalie del sistema nervoso centrale: ecografia e casi clinici*

Moderatori: Cicinelli E. (Bari), Gentile M. (Bari)

- 11.10 **Anomalie della fossa cranica posteriore**  
Pilu G. (Bologna)
- 11.35 **Spina bifida aperta e chiusa**  
Volpe P. (Bari)

- 11.55 **Infezioni e lesioni distruttive del cervello fetale**  
D'Addario V. (Bari)
- 12.20 **Casi clinici di patologie del SNC:  
come arrivare alla diagnosi ecografica**  
Pilu G. (Bologna), D'Addario V. (Bari),  
Paladini D. (Napoli), Volpe P. (Bari)
- 13.00 **Discussione e Take Home messages**  
Cicinelli E. (Bari), Gentile M. (Bari)

### **III SESSIONE**

#### ***Ecografia bidimensionale e altre tecniche di imaging***

*Moderatori:* D'Addario V. (Bari), Romano F. (Bari)

- 15.00 **RM fetale nella valutazione del SNC : indicazioni e prospettive**  
Rossi A. (Genova)
- 15.30 **Il ruolo dell'ecografia 3D nella valutazione del cervello fetale**  
Pilu G. (Bologna)
- 15.50 **Elaborazione off-line dei volumi di malformazioni  
del cervello fetale**  
Pilu G. (Bologna), Paladini D. (Napoli), Volpe P. (Bari)
- 16.15 **RM postnatale: conferma diagnostica delle malformazioni  
del cervello fetale**  
Rossi A. (Genova)
- 16.45 **Discussione e Take Home messages**  
D'Addario V. (Bari), Romano F. (Bari)
- 17.00 **Demo live**  
D'Addario V. (Bari), Pilu G. (Bologna)

# Venerdì 25 Novembre 2011

## I SESSIONE

**Modalità di valutazione ecografica del cuore fetale: normalità e patologia**

*Moderatori: Volpe P. (Bari), Aquilino P. (Monopoli)*

**09.00 Quali scansioni adoperare per lo studio del cuore fetale?**  
Volpe P. (Bari)

**Dalla scansione alla diagnosi di cardiopatia:**

**09.30 4-camere cardiaca**  
Taddei F. (Mantova)

**10.00 Assi lunghi**  
Paladini D. (Napoli)

**10.30 3 vasi**  
Volpe P. (Bari)

**10.50 Discussione e Take Home Messages**  
Volpe P. (Bari), Aquilino P. (Monopoli)

**11.00 Coffee Break**

## II SESSIONE

**Le problematiche legate alla diagnosi e gestione delle cardiopatie fetali**

*Moderatori: Monni G. (Cagliari), Taddei F. (Mantova)*

**11.20 I vantaggi legati alla diagnosi prenatale delle cardiopatie**  
Marasini M. (Genova)

**11.40 La difficoltà della diagnosi di alcune cardiopatie fetali  
(DIV, Coartazione dell'aorta, ecc)**  
Paladini D. (Napoli)

**12.00 La gestione delle cardiopatie fetali**  
Marasini M. (Genova)

**12.20 L'ecocardiografia postnatale è adeguata per la conferma  
delle cardiopatie diagnosticate in epoca prenatale?**  
Tuo G. (Genova)

12.40 **Demo live**  
Paladini D. (Napoli), Taddei F. (Mantova), Marasini M. (Genova)

13.10 **Discussione e Take Home Messages**  
Monni G. (Cagliari), Taddei F. (Mantova)

### **III SESSIONE**

#### ***Nuove metodiche di valutazione del cuore fetale***

*Moderatori:* Boscia F.M. (Bari), Tajani E. (Terlizzi)

14.45 **Ecocardiografia 3-4 D: come usarla e quando**  
De Robertis V. (Bari)

15.15 **Elaborazione off-line dei volumi di malformazioni del cuore fetale**  
Paladini D. (Napoli), Volpe P. (Bari)

### **IV SESSIONE**

#### ***Il I trimestre di Gravidanza: cosa è cambiato in questi ultimi 20 anni?***

*Moderatori:* Rembouskos G. (Bari), Volpe G. (Bari)

16.00 **Translucenza nucale aumentata: quale gestione?**  
Campobasso G. (Bari)

16.20 **Altri marcatori ecografici di cromosomopatia**  
Tempesta A. (Bari)

16.40 **Lo studio del cuore fetale nel I trimestre: quando effettuarlo e con quali possibilità**  
Volpe P. (Bari)

17.00 **Lo screening della preeclampsia nel I trimestre e il ruolo dell'acido folico**  
Rembouskos G. (Bari)

17.20 **Presentazione di casi clinici**  
Campobasso G. (Bari), Rembouskos G. (Bari)

17.40 **Discussione e Take Home Messages**  
Rembouskos G. (Bari), Volpe G. (Bari)

## SEDE

Trani, 24 e 25 novembre

Chiesa sconsacrata di "S. Luigi"

Piazza Mazzini

*La chiesa di San Luigi si affaccia sulla splendida piazza Mazzini riaperta al pubblico nel dicembre 2004 come spazio culturale. Eretta nel 1753, sull'area della demolita chiesa di sant' Andrea, per l'interessamento del canonico Baldassarre Vischi e per intercessione dell'Arcivescovo Davanzati, presenta una facciata sulla quale si alzano quattro lesene molto pronunciate che conferiscono un aspetto leggiadro, questa è divisa da un cornicione molto pronunciato in tre livelli. Al livello inferiore il portale molto lineare sul quale è posta una pergamena in pietra sulla quale sono scolpiti i nomi di coloro che nel 1753 auspicarono la costruzione della chiesa. Al primo livello, sovrastante il portale un finestrone archivolto a sesto ribassato mentre sui lati troviamo due aperture sagomate. Infine la cuspide con grande finestrone a vento. In questa zona sorgeva l'antico ospedale dei poveri viandanti del quale nel XVII si ebbe la trasformazione in orfanotrofio per ragazze povere, istituzione questa che prese il nome di Conservatorio di San Lorenzo.*

## COME RAGGIUNGERE LA SEDE

**Dall'autostrada:** uscita Trani verso S.P. 238 direzione Trani Centro (7 km), svoltare a destra per Corso Matteo Imbriani (270 mt), svoltare a sinistra per Corso Vittorio Emanuele (900 mt), svoltare a destra per Corso Regina Elena (30 mt), prendere la 1° a sinistra per Via Giovanni Bovio (50 mt), prendere la 1° a destra per Via Nigrò (150 mt), svoltare a destra per Piazza Mazzini.

**Dalla Strada Statale 16:** uscita Trani Centro verso Via delle Forze Armate (1 km), svoltare a sinistra per Viale Istria (250 mt), prendere la 3° a destra in corrispondenza con Via Matteo Imbriani (60 mt), prendere la 1° a sinistra in corrispondenza con Corso Vittorio Emanuele (900 mt), svoltare a destra per Corso Regina Elena (30 mt), prendere la 1° a sinistra per Via Giovanni Bovio (50 mt), prendere la 1° a destra per Via Nigrò (150 mt), svoltare a destra per Piazza Mazzini.



## INFORMAZIONI GENERALI

### ISCRIZIONE

Il costo dell'iscrizione è di € 484,00 (iva inclusa) e dà diritto alla partecipazione al Corso del 24 e 25 novembre, al Kit congressuale e a 2 coffee break.

L'iscrizione è riservata ad un numero limitato di Dirigenti Medici specialisti in Ostetricia e Ginecologia.

La registrazione va effettuata inviando l'allegata scheda di iscrizione, debitamente compilata in ogni Sua parte, alla Segreteria Organizzativa e saranno evase in ordine di arrivo. Per il Corso pratico del 26 novembre è necessario contattare la Segreteria Organizzativa per l'iscrizione.

### ECM

All'evento sono stati attribuiti n. 16 crediti formativi.

## SEGRETERIA ORGANIZZATIVA



MDM Congress  
Via Andrea da Bari 129 - 70122 Bari  
Tel. 080.5218500 - Fax 080.5234333  
info@mdmcongress.it  
www.mdmcongress.it